Corpo base “L’ultrapiatto” 54 DN 40, WaD, Chiusura antiodore 22 mm

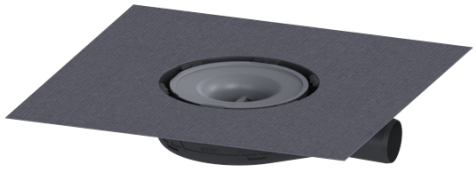

Informazioni sull'articolo

Cod. Art.: 44740M
GTIN (EAN): 4026092080474
Gruppo di prezzo: 10

Vantaggi

- chiusura antiodore estraibile nel rialzo inclusa
- Profondità di posa ridotta
- Effetto di isolamento acustico scientificamente provato

Descrizione

Il corpo base per gli scarichi a pavimento “L’ultrapiatto” 54 è realizzato in materiale plastico ed è dotato di una chiusura antiodore in dotazione per il montaggio in un rialzo.

Versione:

Sistema:	125
Chiusura antiodore:	incluso
Tipo di tenuta:	Guarnizione termosaldata
Apertura per l’acqua di infiltrazione:	opzionale
Guarnizione termosaldata sul corpo base:	Membrana impermeabilizzante montata in fabbrica (WaD) secondo norma DIN 18534

Classe di esposizione all’acqua a norma 18534-1 (fino al valore indicato compreso):: W3-I

Altezza dell’acqua di sbarramento:	22 mm

Caratteristiche generali:

Larghezza nominale (DN):	40
Diametro esterno (DA):	40

Dimensioni:

Lunghezza:	246 mm
Larghezza:	200 mm

Altezza:	54 mm

Contenitore:

Numero di uscite:	1 ST

Corpo base:

Materiale corpo base:	ABS